Provincia di Prato

PIANO TERRITORIALE DI COORDINAMENTO

Variante di aggiornamento e adeguamento alla L.R. 65/2014 e al PIT PPR

Presidente
Francesco Puggelli

Dirigente
Rossella Boncioloni

Responsabile del procedimento
Cecilia Arianna Gelli

Garante per l'informazione
Ilaria Nuoslesi

Progettisti:
Valentina Aldini
Ottavia Cardillo

Collaboratore tecnico
Giulia D'Ercole

QC_BIO_01.2 HABITAT

Cartografia scala 1/25.000

- Limiti amministrativi
- Autostrada
- Viabilità primaria
- Sentieri
- Aree edificate

HASCITU

- Classificazione habitat HASCITU

Carta della natura ISPRA

- Banchi di large fluviali con vegetazione a caratteri mediterraneo
- Boscaglie di Ostrya carpinifolia
- Boschi a frassini, aceri e carpini
- Boschi di conifere alloctone e fuori dal loro areale
- Boschi e boscaglie di latifoglie alloctone e fuori dal loro areale
- Boschi e cespugliari palustri e ontani e/o salici
- Brughiere substantiche e Calluna e Genista
- Boschi misti di forre, scarpate e versanti umidi
- Canneti e altre formazioni dominate da elofite
- Castagneti
- Cave dismesse e depositi detritici di risulta
- Cave e sbancamenti
- Centri abitati e infrastrutture viarie e ferroviarie
- Cespugliati medio-europei
- Colture di tipo estensivo e sistemi agricoli complessi
- Corsi d'acqua con vegetazione scarsa o assente
- Faggeto dell'Europa centro-meridionale
- Foreste a galleria a ontano nero del Mediterraneo occidentale
- Foreste mediterranee ripariali a pioppo
- Formazioni supramediterranee a Pteridium aquilinum
- Frutteti
- Garighe supramediterranee
- Garighe termo e mesomediterranee
- Ginepreti collinari e montani
- Ginestreti e Spartium junceum
- Ginestreti collinari e submontani dell'Italia peninsulare e Sicilia
- Greti mediterranei
- Laghi di acqua dolce con vegetazione scarsa o assente
- Lecceto supramediterraneo
- Oliveti
- Orti e sistemi agricoli complessi
- Parchi, giardini e aree verdi
- Pioniegiosi di latifoglie
- Praterie aride dello xerobromion
- Praterie mesiche temperate e supramediterranee
- Praterie subtriofile
- Pratelli umidi mediterranei
- Prati concimati e pascolati, anche abbandonati e vegetazione postcolturale
- Prati e cespugliati ruderali pertuttari
- Prati falciati e trattati con fertilizzanti
- Prati permanenti
- Querceti semperverdi a cerro
- Querceto a roverella dell'Italia settentrionale e dell'Appennino centro-settentrionale
- Rupi basiche delle Alpi
- Rupi silicatiche medio-europee
- Siti produttivi e commerciali
- Vegetazione termo-submediterranea a Rubus similitus
- Vigneti

HABITAT RE.NA.TO.
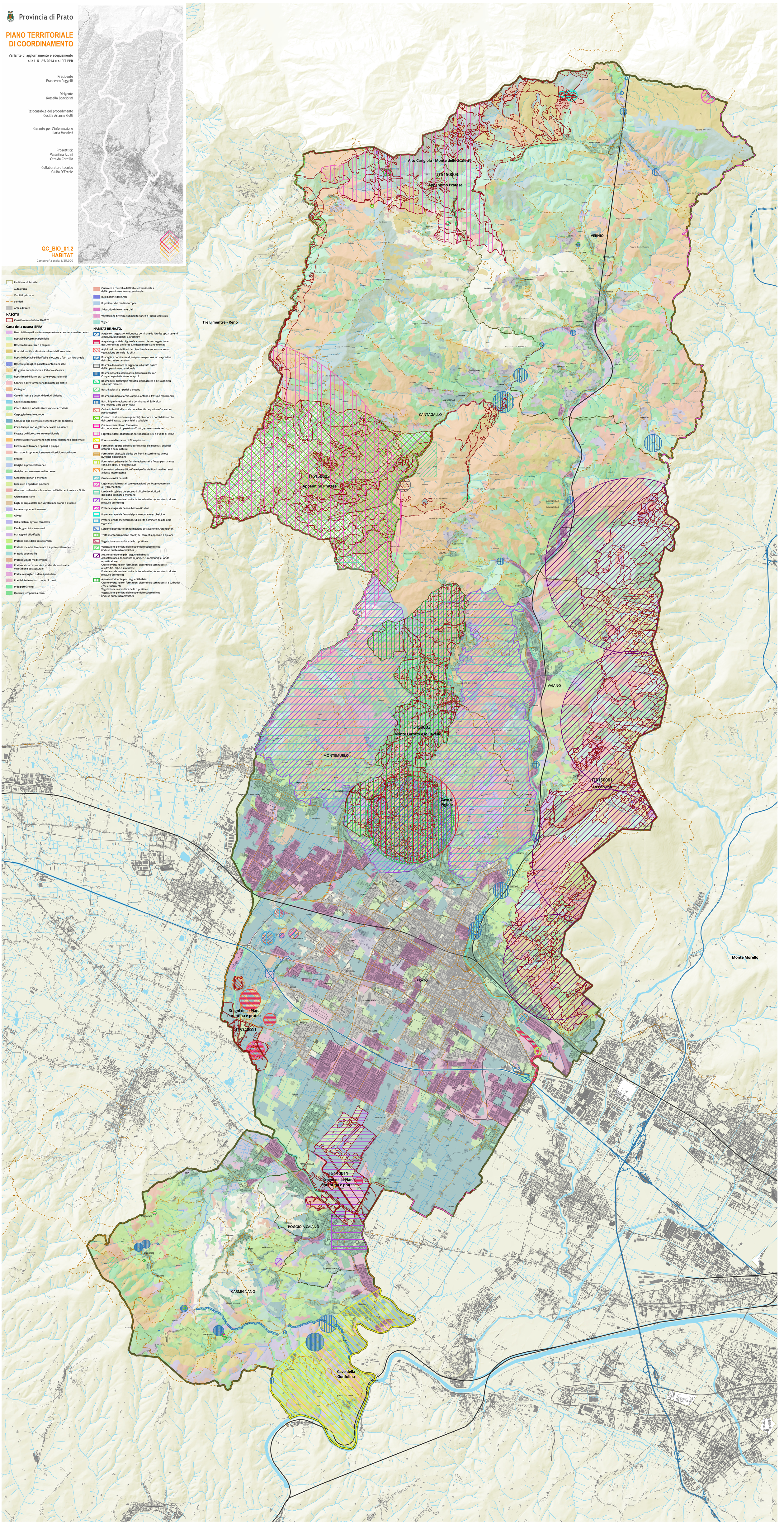
- Acque con vegetazione fluttante dominate da idrofite appartenenti a Ranunculus subgen. Batrachium
- Acque stagnanti da oligotrofe a mesotrofe con vegetazione dei Littorelletea uniflorae e/o degli Isoeto-Nanojuncetea
- Argini (matrice) dei fiumi dei piani basale e submontano con vegetazione annuale ritrofila
- Boscaglie a dominanza di Juniperus oxycedrus ssp. oxycedrus dei substrati serpentinosi
- Boschi a dominanza di faggio su substrato basico dell'Appennino settentrionale
- Boschi mesofili a dominanza di Quercus ilex con Ostrya carpinifolia e/o Acer sp. pl.
- Boschi misti di latifoglie mesofile dei macereti e dei vallloni su substrato calcareo
- Boschi palustri e ripariali a ontano
- Boschi planziari a farnia, carpino, ontano e frassino meridionale
- Boschi ripari mediterranei a dominanza di Salix alba Populus alba e/o P. nigra
- Cariceti ricchi di associazione Menthe aquatican-Caricetum vulpicoidae
- Consorzi di alte erbe (magnaliniae) di radure e bordi dei boschi e dei corsi d'acqua, da planziari a subalpini
- Creste e versanti con formazioni discontinue semirupestri a suffruticti, erbe e succulente
- Faggeti acidofili atlantici con settifoliosio di Ilex e edile di Taxus
- Foreste mediterranee di Pinus pinaster
- Formazioni aperte erbaceo-suffruticose de substrati silicatici, naturali o semi-naturali
- Formazioni di piccole elofite dei fiumi a scorrimento veloce (Glycerio-Sparganiete)
- Formazioni erbacee dei fiumi mediterranei a flusso permanente con Salit tipici e Paspalo sp.pl.
- Formazioni erbacee di idrofite e igrofite dei fiumi mediterranei a flusso intermittente
- Grotte e cavità naturali
- Laghi eutrofici naturali con vegetazione del Magnopotamion o Hydrocharition
- Lande e boughiere dei substrati silicei o decalcificati del piano collinare e montano
- Praterie aride seminaturali e facies arbustive dei substrati calcarei (Festuco-Brometea)
- Praterie magre da fieno a bassa altitudine
- Praterie magre da fieno del piano montano e subalpino
- Praterie umide mediterranee di elofite dominate da alte erbe e giunchi
- Sorgenti pietrificate con formazione di travertino (Cratoneurietri)
- Tratti mesopsami (ambienti ovofili dei torrenti appennini) e apuani
- Vegetazione casmofitica delle rupi silicee
- Vegetazione pionera delle superfici rocciose silicee (incluso quelle ultramafiche)
- Areale coincidente per i seguenti habitat: Arbusteti ricd a dominanza di Juniperus communis su lande o prati calcarei
- Cresta e versanti con formazioni discontinue semirupestri a suffruticti, erbe e succulente
- Praterie aride seminaturali e facies arbustive dei substrati calcarei (Festuco-Brometea)
- Areale coincidente per i seguenti habitat: Cresta e versanti con formazioni discontinue semirupestri a suffruticti, erbe e succulente
- Vegetazione casmofitica delle rupi silicee
- Vegetazione pionera delle superfici rocciose silicee (incluso quelle ultramafiche)