Provincia di Prato

PIANO TERRITORIALE DI COORDINAMENTO

Variante di aggiornamento e adeguamento alla L.R. 65/2014 e al PIT PPR

Presidente
Francesco Puggelli

Dirigente
Rossella Bonciolini

Responsabile del procedimento
Cecilia Arianna Gelli

Garante per l'informazione
Ilaria Musolesi

Progettisti:
Valentina Aldini
Ottavia Cardillo

Collaboratore tecnico
Giulia D'Ercole

QC_BIO_03.2
SPECIE PROTETTE RE.NA.TO.
Insetti e anfibi

Cartografia scala 1/25.000

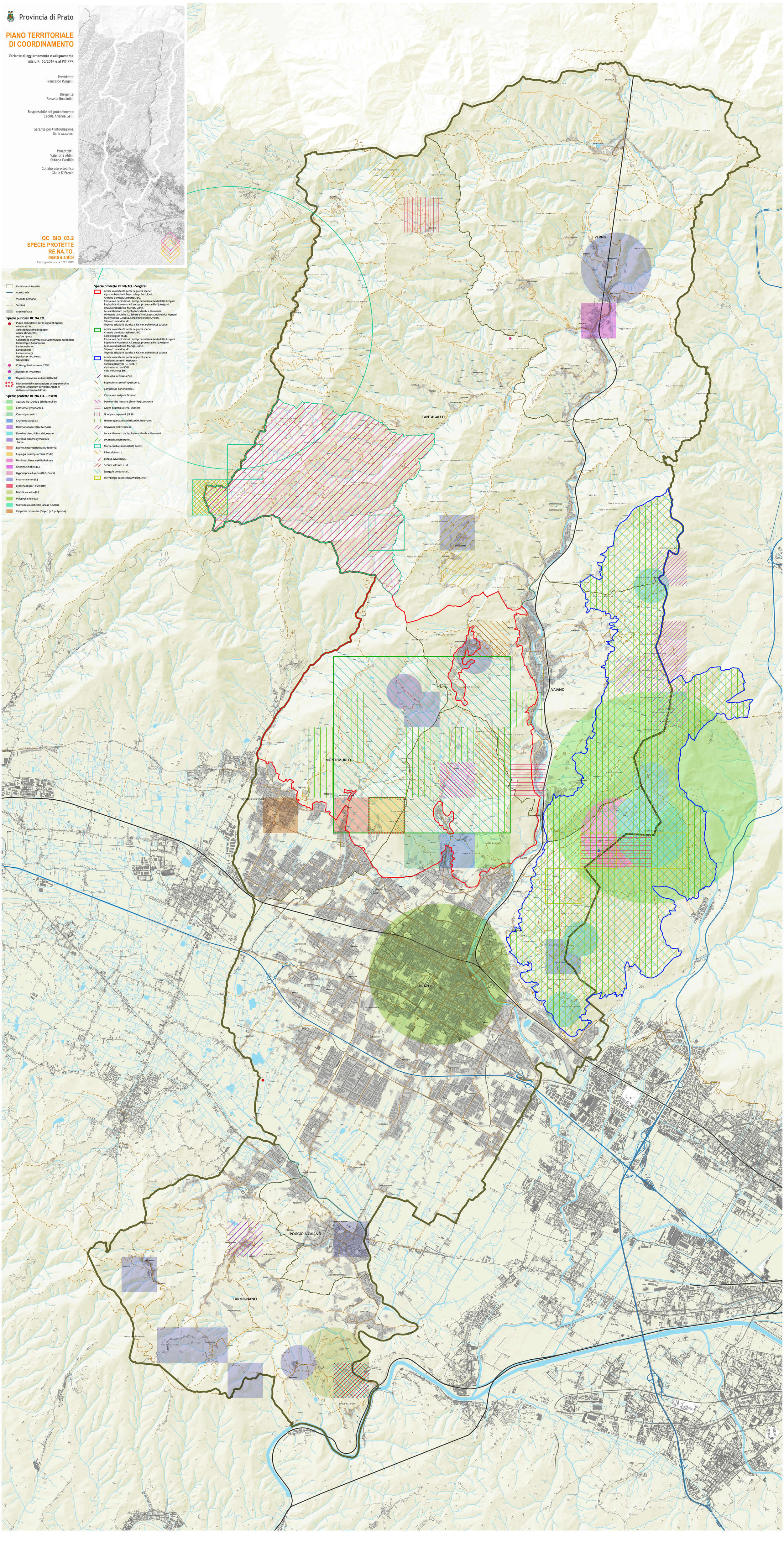

Limiti amministrativi
Autostrada
Viabilità primaria
Sentieri
Aree edificate

Specie puntuali RE.NA.TO.

- Punto coincidente per le seguenti specie:
  - Alzada attrita
  - Acrocephalus melanopogon
  - Aquila chrysaetos
  - Aphya syrnica
  - Calandrella brachydactyla Caprimulgus europaeus
  - Himantopus himantopus
  - Lanius collurio
  - Lanius minor
  - Lanius senator
  - Nycticorax nycticorax
  - Otus scops
- Cottus gobio Linnaeus, 1758
- Nycticorax nycticorax
- Raymondorymus andreini (Coella)
- Fitocenosi dell'Associazione di serpentinofite Armeria Alpestum Bartolini Arrigoni del Monte Ferrato di Prato

Specie protette RE.NA.TO. - Insetti

- Apatura Ilia (Denis e Schiffermuller)
- Calosoma sycophanta L.
- Cerambyx cerdo L.
- Charaxes jasius (L.)
- Dolichopoda laetitiae Menozzi
- Duvalius bianchii bianchii Jeannel
- Duvalius bianchii cyrnus Buzi Rocca
- Epomis circumscriptus (Duftschmid)
- Euplagia quadripunctaria (Poda)
- Fimenus ciliatus vestilis (Bettier)
- Gnorimus nobilis (L.)
- Hypoxephele lupinus (O.G. Costa)
- Lucanus cervus (L.)
- Lycaena dispar (Haworth)
- Maculinea arion (L.)
- Polyphylla fullo (L.)
- Stomodes punctiscilis lanzae F. Solari
- Zerynthia cassandra (Geyer) (= Z. polyxena)

Specie protette RE.NA.TO. - Vegetali

- Areale coincidente per le seguenti specie:
  - Alyssum bertolonii Desv. subsp. Bertolonii
  - Armeria denticulata (Bertol.) OC.
  - Centaurea panciclata L. subsp. carvellana (Micheletti) Arrigoni
  - Euphorbia nicaeensis All. subsp. prostrata (Fiori) Arrigoni
  - Festuca robustifolia Mariagr.-Danr.
  - Leucanthemum pachyphyllum Marchi e Illuminati
  - Minuartia laricifolia (L.) Schinz e Thell. subsp. ophiolitica Pignatti
  - Stachys recta L. subsp. serpentinii (Fiori) Arrigoni
  - Stipa etrusca Moraldo
  - Thymus acicularis Waldst. e Kit. var. ophiolitica Lacaita
- Areale coincidente per le seguenti specie:
  - Armeria denticulata (Bertol.) OC.
  - Carex strigosa Huds.
  - Centaurea panciclata L. subsp. carvellana (Micheletti) Arrigoni
  - Euphorbia nicaeensis All. subsp. prostrata (Fiori) Arrigoni
  - Festuca robustifolia Mariagr.-Danr.
  - Stipa etrusca Moraldo
  - Thymus acicularis Waldst. e Kit. var. ophiolitica Lacaita
- Areale coincidente per le seguenti specie:
  - Thesium sommieri Hendrych
  - Torilis lepisophylla (L.) Rchb. f.
  - Verbascum chaixii Vill.
  - Vicia melanops Sm.
- Bellevalia webbiana Parl.
- Bupleurum semicompositum L.
- Campanula bononiensis L.
- Centaurea arrigonii Greuter
- Dactylorhiza insularis (Sommier) Landwehr
- Gagea pratensis (Pers.) Dumort.
- Goodyera repens (L.) R. Br.
- Himantoglossum adriaticum H. Baumann
- Isopyrum thalictroides L.
- Leucanthemum pachyphyllum Marchi e Illuminati
- Lysimachia nemorum L.
- Murbeckiella zanonii (Ball) Rothm.
- Ribes alpinum L.
- Scirpus sylvaticus L.
- Sedum villosum L. s.l.
- Spergula pentandra L.
- Sternbergia colchicifolia Waldst. e Kit.