Provincia di Prato

PIANO TERRITORIALE DI COORDINAMENTO

Variante di aggiornamento e adeguamento alla L.R. 65/2014 e al PIT PPR

Presidente
Francesco Puggelli

Dirigente
Rossella Bonciolini

Responsabile del procedimento
Cecilia Arianna Gelli

Garante per l'informazione
Ilaria Musolesi

Progettisti:
Valentina Aldini
Ottavia Cardillo

Collaboratore tecnico
Giulia D'Ercole

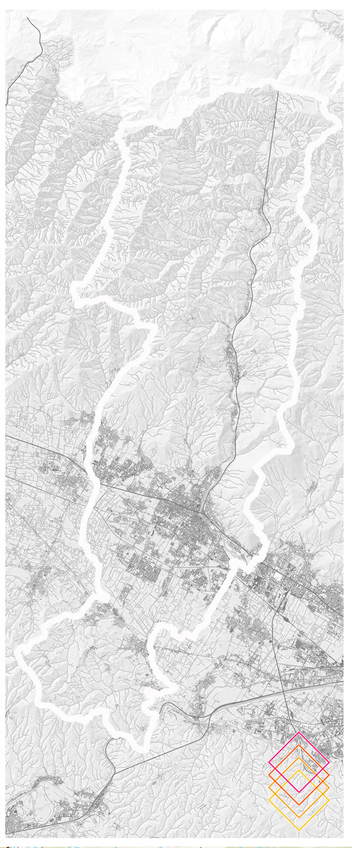

STR_02 MOBILITÀ, FRUIZIONE E AMBITI TERRITORIALI PER LA LOCALIZZAZIONE DI INTERVENTI DI COMPETENZA PROVINCIALE

Cartografia scala 1/25.000

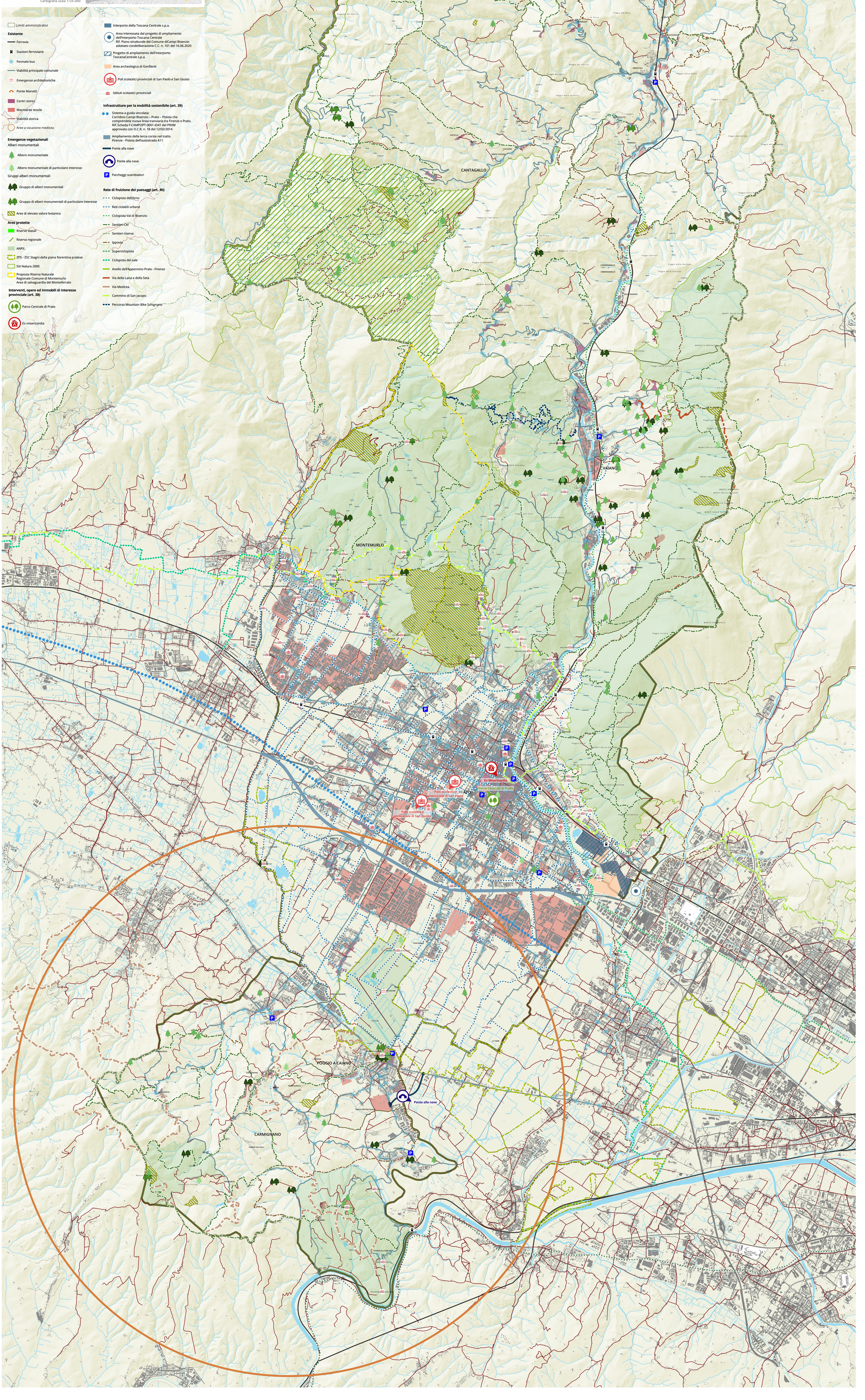

Limiti amministrativi

Esistente

- Ferrovia
- Stazioni ferroviarie
- Fermate bus
- Viabilità principale comunale
- Emergenze architettoniche
- Ponte Manetti
- Centri storici
- Macroaree tessile
- Viabilità storica
- Aree a vocazione medicea

Emergenze vegetazionali

Alberi monumentali

- Albero monumentale
- Albero monumentale di particolare interesse

Gruppi alberi monumentali

- Gruppo di alberi monumentali
- Gruppo di alberi monumentali di particolare interesse
- Aree di elevato valore botanico

Aree protette

- Riserve statali
- Riserva regionale
- ANPIL
- ZPS - ZSC Stagni della piana fiorentina pratese
- Siti Natura 2000
- Proposta Riserva Naturale Regionale Comune di Montemurlo Area di salvaguardia del Monteferrato

Interventi, opere ed immobili di interesse provinciale (art. 38)

- Parco Centrale di Prato
- Ex misericordia

- Interporto della Toscana Centrale s.p.a.
- Area interessata dal progetto di ampliamento dell'Interporto Toscana Centrale Ref. Piano strutturale del Comune diCampi Bisenzio adottato condeliberazione C.C. n. 101 del 16.06.2020
- Progetto di ampliamento dell'Interporto ToscanaCentrale s.p.a.
- Area archeologica di Gonfienti
- Poli scolastici provinciali di San Paolo e San Giusto
- Istituti scolastici provinciali

Infrastrutture per la mobilità sostenibile (art. 39)

- Sistema a guida vincolata: Corridoio Campi Bisenzio - Prato - Pistoia che comprendeva nuova linea tranviaria tra Firenze e Prato. Rif.Scheda F-CAMPOPT-0001-DAT del PRIM approvato con D.C.R. n. 18 del 12/02/2014
- Ampliamento della terza corsia nel tratto Firenze - Pistoia dell'autostrada A11
- Ponte alla nave
- Parcheggi scambiatori

Rete di fruizione dei paesaggi (art. 40)

- Ciclopista dell'Arno
- Reti ciclabili urbane
- Ciclopista Val di Bisenzio
- Sentieri CAI
- Sentieri riserva
- Ippovia
- Superciclopista
- Ciclopista del sole
- Anello dell'Appennino Prato - Firenze
- Via della Lana e della Seta
- Via Medicea
- Cammino di San Jacopo
- Percorso Mountain Bike Schignano